MINISTERO DELL'AMBIENTE
E DELLA TUTELA DEL TERRITORIO E DEL MARE

COMUNE DI FRAGNETO MONFORTE (BN)

REGIONE CAMPANIA

CONVENZIONE SOGESID S.p.A. - MATTM del 12/09/2011

Accordo di Programma Strategico per le Compensazioni Ambientali nella Regione Campania del 18.07.2008 e successivo Atto modificativo dell'08.04.2009 in attuazione dell'art.11, comma 12 del Decreto Legge 23 maggio 2008, n. 90 convertito in Legge 123/2008.

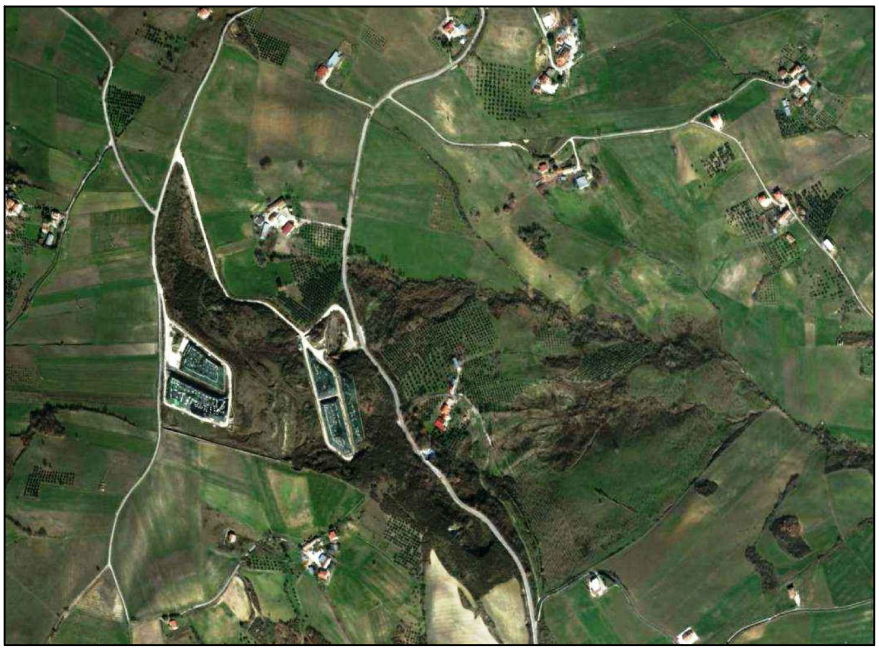

COMUNE DI FRAGNETO MONFORTE (BN)

PIANO DI RIMOZIONE PARZIALE DELLE ECOBALLE PRESENTI SULLA PIAZZOLA A DEPOSITO PROVVISORIO DI ECOBALLE "TOPPA INFUOCATA"

Titolo elaborato **PARTICELLARE DESCRITTIVO CON ELENCO PARTICELLE CATASTALI ED ESTRATTI DI MAPPA**

Elaborato **ED 05**

Redatto da
SOGESID SPA
INGEGNERIA TERRITORIO AMBIENTE

DIRETTORE TECNICO
Ing. Carlo MESSINA

GRUPPO DI LAVORO
Ing. Camilla CICERONE
Ing. Marco DERI
Ing. Berardino FERRARO
Dott. Geol. Paolo MARTINES
Arch. Katia ELIA
Geom. Alessandro DE AMICIS

Project Manager
Ing. Camilla CICERONE

Il Responsabile del Procedimento
Ing. Camilla CICERONE

Cod. Commessa	Codice						Nome file	Data : Ottobre 2020
COM220	PO	ED	0	0	5	rev. 3	COM220POED005_3	

Rev.	Data	Descrizione modifica	verificato	approvato
0	dic/2014	1ª Emissione		
1	giu/2015	Integrazioni richieste dalla CdS dell'11/02/2015		
2	apr/2016	Integrazioni richieste dalla CdS del 21/10/2015		
3	ott/2020	Revisione per procedura di affidamento		

AREA DI STOCCAGGIO	FOGLIO	PARTICELLA	PROPRIETARI	QUALITA'	CLASSE	SUPERFICIE			REDDITO	
						ha	are	ca	Dominicale	Agrario
Piazzola ABC	6	28	PANNELLA Carmela PANNELLA Lucia PANNELLA Patrizia	Seminativo	3	6	17	80	175,49 €	159,53 €
Piazzola ABC	11	4	MOCCIA Silvia	Seminativo	3	3	0	0	85,22 €	77,47 €
Piazzola ABC	11	58	MOCCIA Silvia	Pascolo	2		64	30	4,65 €	1,66 €

Ufficio Provinciale di Benevento - Territorio
Servizi Catastali

Visura per immobile

Situazione degli atti informatizzati al 12/09/2014

Data: 12/09/2014 - Ora: 11.55.30 Fine

Visura n.: T116792 Pag: 1

Dati della richiesta	**Comune di FRAGNETO MONFORTE (Codice: D756)**
	Provincia di BENEVENTO
Catasto Terreni	**Foglio: 11 Particella: 4**

Immobile

N.	DATI IDENTIFICATIVI			DATI CLASSAMENTO						DATI DERIVANTI DA
	Foglio	Particella	Sub	Porz	Qualità Classe	Superficie(m²) ha are ca	Deduz	Reddito Dominicale	Reddito Agrario	
1	**11**	**4**		**-**	**SEMINATIVO 3**	**3 00 00**		**Euro 85,22 L. 165.000**	**Euro 77,47 L. 150.000**	**FRAZIONAMENTO del 05/06/1970 n . 4076 in atti dal 31/08/1976**
Notifica					**Partita**	2356				

INTESTATO

N.	DATI ANAGRAFICI	CODICE FISCALE	DIRITTI E ONERI REALI
1	MOCCIA Silvia nata a AFRAGOLA il 24/06/1926	MCCSLV26H64A064X*	(1) Proprieta` per 1000/1000
DATI DERIVANTI DA	ISTRUMENTO (ATTO PUBBLICO) del 23/07/1973 Voltura n. 28778 in atti dal 18/10/1978 Repertorio n.: 34362 Rogante: COLELLA P Sede: SOLOPACA Registrazione:		

Unità immobiliari n. 1 Tributi erariali: Euro 0,90

Visura telematica

* Codice Fiscale Validato in Anagrafe Tributaria

Ufficio Provinciale di Benevento - Territorio
Servizi Catastali

Visura per immobile

Situazione degli atti informatizzati al 12/09/2014

Data: 12/09/2014 - Ora: 11.50.42 Fine

Visura n.: T114112 Pag: 1

Dati della richiesta	**Comune di FRAGNETO MONFORTE (Codice: D756)**
	Provincia di BENEVENTO
Catasto Terreni	**Foglio: 6 Particella: 28**

Immobile

N.	DATI IDENTIFICATIVI			DATI CLASSAMENTO						DATI DERIVANTI DA
	Foglio	Particella	Sub	Porz	Qualità Classe	Superficie(m²) ha are ca	Deduz	Reddito Dominicale	Reddito Agrario	
1	**6**	**28**		**-**	**SEMINATIVO 3**	**6 17 80**		**Euro 175,49 L. 339.790**	**Euro 159,53 L. 308.900**	**FRAZIONAMENTO del 13/05/1972 n . 4378 in atti dal 18/10/1978**
Notifica					**Partita**	2111				

INTESTATI

N.	DATI ANAGRAFICI	CODICE FISCALE	DIRITTI E ONERI REALI
1	MOCCIA Silvia nata a AFRAGOLA il 24/06/1926	MCCSLV26H64A064X*	(8) Usufrutto per 1/3
2	PANNELLA Carmela nata a NAPOLI il 25/05/1955	PNNCML55E65F839F*	(1) Proprieta` per 1/3
3	PANNELLA Lucia nata a NAPOLI il 28/07/1953	PNNLCU53L68F839J*	(1) Proprieta` per 1/3
4	PANNELLA Patrizia nata a NAPOLI il 16/07/1959	PNNPRZ59L56F839W*	(1) Proprieta` per 1/3
DATI DERIVANTI DA	DENUNZIA (NEI PASSAGGI PER CAUSA DI MORTE) del 19/06/1973 n. 9378 in atti dal 18/10/1978 Registrazione: UR Sede: NAPOLI Volume: 2170 n: 5061 del 18/12/1973		

Unità immobiliari n. 1 Tributi erariali: Euro 0,90

Visura telematica

* Codice Fiscale Validato in Anagrafe Tributaria

Ufficio Provinciale di Benevento - Territorio
Servizi Catastali

Visura per immobile

Situazione degli atti informatizzati al 12/09/2014

Data: 12/09/2014 - Ora: 11.54.39 Fine

Visura n.: T116349 Pag: 1

Dati della richiesta	**Comune di FRAGNETO MONFORTE (Codice: D756)**
	Provincia di BENEVENTO
Catasto Terreni	**Foglio: 11 Particella: 58**

Immobile

N.	DATI IDENTIFICATIVI			DATI CLASSAMENTO						DATI DERIVANTI DA
	Foglio	Particella	Sub	Porz	Qualità Classe	Superficie(m²) ha are ca	Deduz	Reddito Dominicale	Reddito Agrario	
1	**11**	**58**		**-**	**PASCOLO 2**	**64 30**		**Euro 4,65 L. 9.002**	**Euro 1,66 L. 3.215**	**Impianto meccanografico del 01/08/1971**
Notifica				**Partita**	927					

INTESTATO

N.	DATI ANAGRAFICI	CODICE FISCALE	DIRITTI E ONERI REALI
1	MOCCIA Silvia nata a AFRAGOLA il 24/06/1926	MCCSLV26H64A064X*	(1) Proprieta` per 1000/1000
DATI DERIVANTI DA	ISTRUMENTO (ATTO PUBBLICO) del 23/07/1973 Voltura n. 28778 in atti dal 18/10/1978 Repertorio n.: 34362 Rogante: COLELLA P Sede: SOLOPACA Registrazione:		

Unità immobiliari n. 1 Tributi erariali: Euro 0,90

Visura telematica

* Codice Fiscale Validato in Anagrafe Tributaria